

Créer un client sous ISP Config

(Documentation Beta pour JLA)

La procédure se fait en 6 étapes :

- 1) Se connecter
- 2) Créer un nouveau client
- 3) Ajouter le site (ou espace web)
- 4) Ajouter un accès FTP
- 5) Ajouter une base de données
- 6) Ajouter les comptes mail

1) Ouvrir ISPConfig et se connecter au compte Distributeur ("Reseller")

- a. ULR : <http://mut1.clight.fr:8080>
- b. Nom/Pass (nous demander)

2) Créer un client

Onglet "Client", Ajouter client :

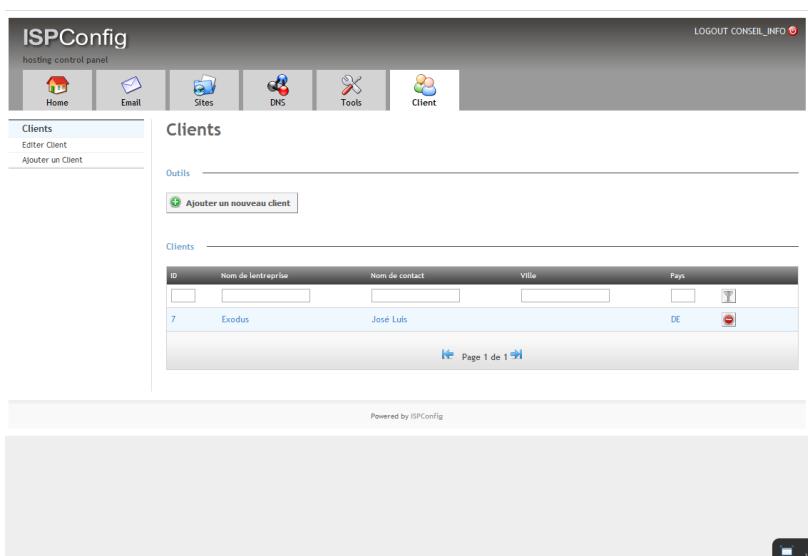

Puis ajouter les détails : les 5 champs suivants suffisent :

- Nom de l'entreprise

- Nom de contact
- Nom d'utilisateur
- Mot de passe (vous pouvez garder le même pour tous les mots de passe pour ce client, hors boîtes mails)
- Langage=fr

Puis Enregistrer. Notez en passant qu'un numéro de client attribué par ISPConfig. Il est utilisé plus tard lors du nommage des bases de données.

ISPConfig hosting control panel

LOGOUT CONSEIL_INFO

Home Email Sites DNS Tools Client

Clients
Editer Client
Ajouter un Client

Client
Adresse Limites

Nom de l'entreprise: Exodus
 Nom de contact*: José Luis
 Customer No.:
 Nom d'utilisateur*: exodus
 Mot de passe: *****
 Force du mot de passe: Strong
 Langage: fr
 Thème: default
 Rue:
 Code Postal:
 Ville:
 Etat:
 Pays: Germany
 Num. de téléphone:
 Num. Mobile:
 Fax:
 Email:
 Adresse Web: http://
 ICQ:
 VAT ID:

Vous pouvez limiter les boîtes mail etc. :

Ouvrez de nouveau le client : Onglet Client, cliquer sur nom du client

Onglet limites : Ici nous avons limité le client à 1 domaine, 10 BA et 100MB/BAL. Nota : sans limite est "-1"

ISPConfig hosting control panel

LOGOUT CONSEIL_INFO

Home Email Sites DNS Tools Client

Clients
Editer Client
Ajouter un Client

Client
Adresse Limites

Serveur mail par défaut: mut1.clightfr
 Nombre max. de domaines de-mails: 1
 Nombre max. de boîtes e-mail: 10
 Nombre max. d'alias de-mail: -1
 Max. number of domain aliases: -1
 Nombre max. de routeurs de-mail: -1
 Nombre max. de comptes catchall: -1
 Nombre max. de routes de-mails: 0
 Nombre max. de filtres de-mails: -1
 Nombre max. de comptes fetchmail: -1
 Quota des boîtes e-mail: 100 MB
 Nombre max. de liste blanches/noires de-mails: 0
 Nombre max. utilisateurs du filtre à spam: 0
 Nombre max. de règles du filtre à spam: 0
 Serveur Web par défaut: mut1.clightfr
 Nombre max. de domaines Web: -1
 Web Quota: -1 MB
 Options PHP: Disabled Fast-CGI CGI Mod-PHP SuPHP

3) Ajouter une espace pour le site web du client

Onglet "Sites". Renseigner nom du client (dans liste) et nom de domaine, puis cocher tout.

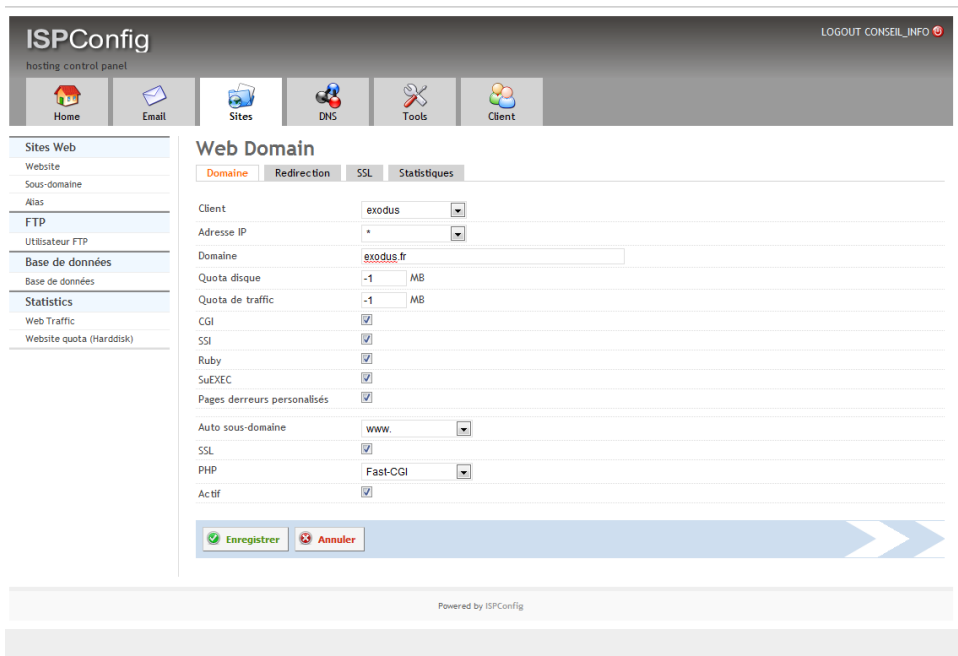

Une fois enregistré, vous pouvez ajouter des accès FTP et les bases de données MySQL avec le menu à gauche.

4) Ajouter des codes FTP

Dans le menu à gauche, choisir Utilisateur FTP, puis Nouveau utilisateur ftp

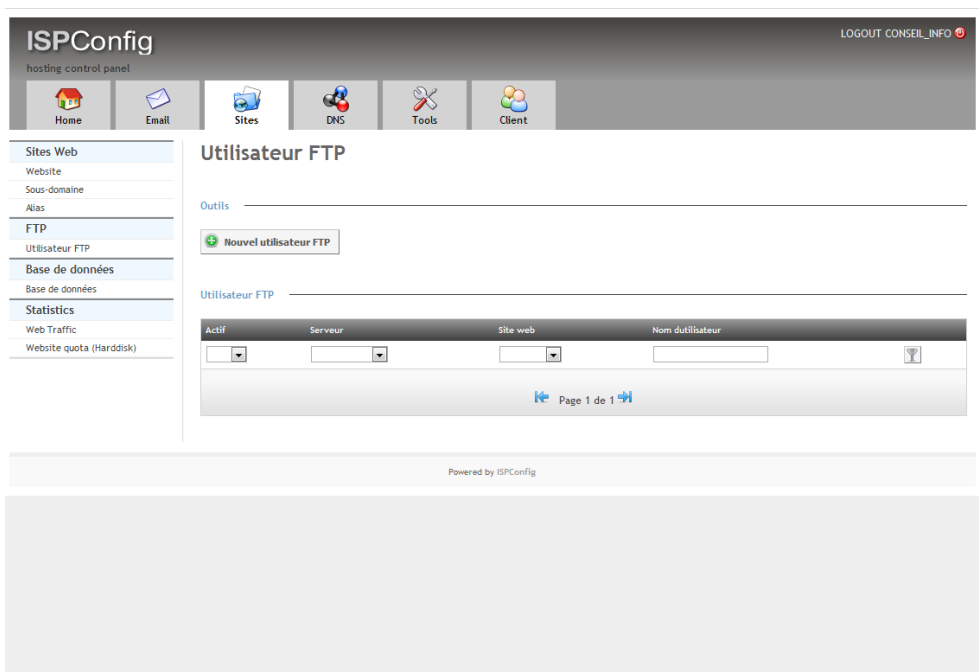

Et remplir :

- Site web: Le site concerné (exodus.fr dans notre exemple)
- Nom d'utilisateur : renseigné avec "_1". IspConfig ajoutera le nom du client avant, pour donner dans notre exemple "exodus_1"
- Mot de passe : nous proposons que vous prenez le même que pour le client lui-même.

Dans l'application FTP (Filezilla, Dreamweaver etc.) l' hôte est mut1.clight.fr, donc dans notre exemple les codes seront :

- Hôte : mut1.clight.fr
- Utilisateur : exodus_1
- Passe : (mot de passe donnée)

5) Ajouter la base MySQL

Dans le menu gauche, choisir Bases de données, puis nouvelle base de données et remplir :

- Client : Nom du client (exemple : exodus)
- Nom de la base : "_1". (Attention, IPConfig ajout son ID client)
- Nom de l'utilisateur : "_1" (Attention, IPConfig ajout son ID client)
- Mot de passe (le même qu'avant)
- Cocher le cas "Accès à distance"

Puis, enregistrer.

ISPConfig hosting control panel

LOGOUT CONSEIL_INFO

Home Email Sites DNS Tools Client

Sites Web

- Website
- Sous-domaine
- Alias
- FTP
- Utilisateur FTP
- Base de données**
- Base de données
- Statistics
- Web Traffic
- Website quota (Harddisk)

Base de données

Base de données

Client: exodus

Type: MySQL

Nom de la base: c[CLIENTID]_1

Nom utilisateur: c[CLIENTID]_1

Mot de passe:

Force du pass: Strong

Charset de la base: DB-Default

Accès à Distance:

IP d'accès à distance (séparés par des virgules, ne rien mettre pour tout autoriser):

Actif:

Enregistrer Annuler

Powered by ISPConfig

Lorsque vous enregistrez vous verrez que ISPConfig a ajouté le numéro internet du client à la base et le nom de l'utilisateur :

ISPConfig hosting control panel

LOGOUT CONSEIL_INFO

Home Email Sites DNS Tools Client

Sites Web

- Website
- Sous-domaine
- Alias
- FTP
- Utilisateur FTP
- Base de données**
- Base de données
- Statistics
- Web Traffic
- Website quota (Harddisk)

Base

Outils

Nouvelle base de données

Base

Actif	Accès à distance	Serveur	Database user	Nom de la base
<input checked="" type="checkbox"/>	Yes	mut1.clight.fr	c6_1	c6_1

Page 1 de 1

Powered by ISPConfig

Pour gérer la base de données le client peut accéder à phpMyAdmin avec :

- Hôte : <http://mut1.clight.fr/phpmyadmin/>
- Utilisateur : c6_1 (pour notre exemple)
- Passe : (mot de passe donnée)

Dans les fichiers de configuration des logiciels qui font appel à la base de données les codes sont :

- Hôte : localhost
- Utilisateur : c6_1 (pour notre exemple)
- Base : c6_1 (pour notre exemple)
- Passe : (mot de passe donnée)

6) Ajouter les comptes mail

D'abord il faut indiquer le nom de domaine. Normalement c'est le même que pour le site :

Sélectionner l'onglet "Mail" puis "Nouveau domaine" et renseigner les champs :

- Client : Nom du client à partir de la liste (exemple : exodus)
- Domaine : (dans notre exemple : exodus.fr comme pour le site)
- Filtre à spam : "Normal" (C'est Spam Assassin plus des black-listes)
- Activé : Coché

Puis il faut ajouter les boîtes mail : menu gauche, "Boîtes à mail" :

- Realname : Le nom et prénom de la personne
- Email : son email
- Mot de passe : Cette fois un mot de passe unique
- Filtre à spam : Normal
- Le reste des champs sont optionnel

Puis enregistrer.

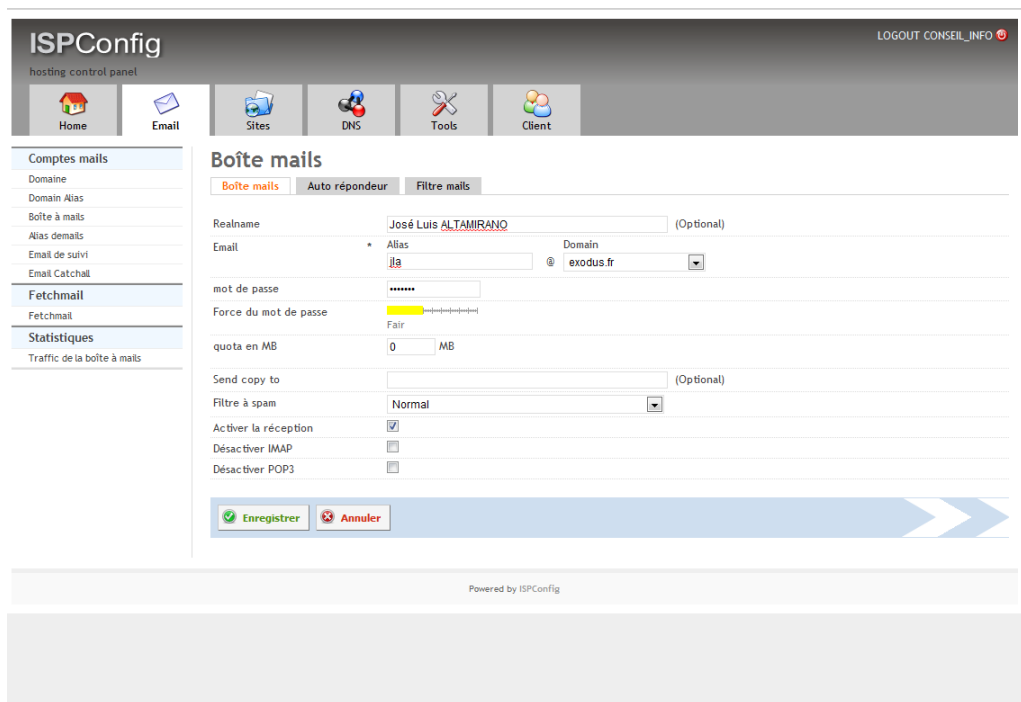

Après vous pouvez rouvrir le compte mail et ajouter des filtres comme dans Outlook.

En Outlook ou Windows Live Mail les comptes sont à paramétrer comme suite :

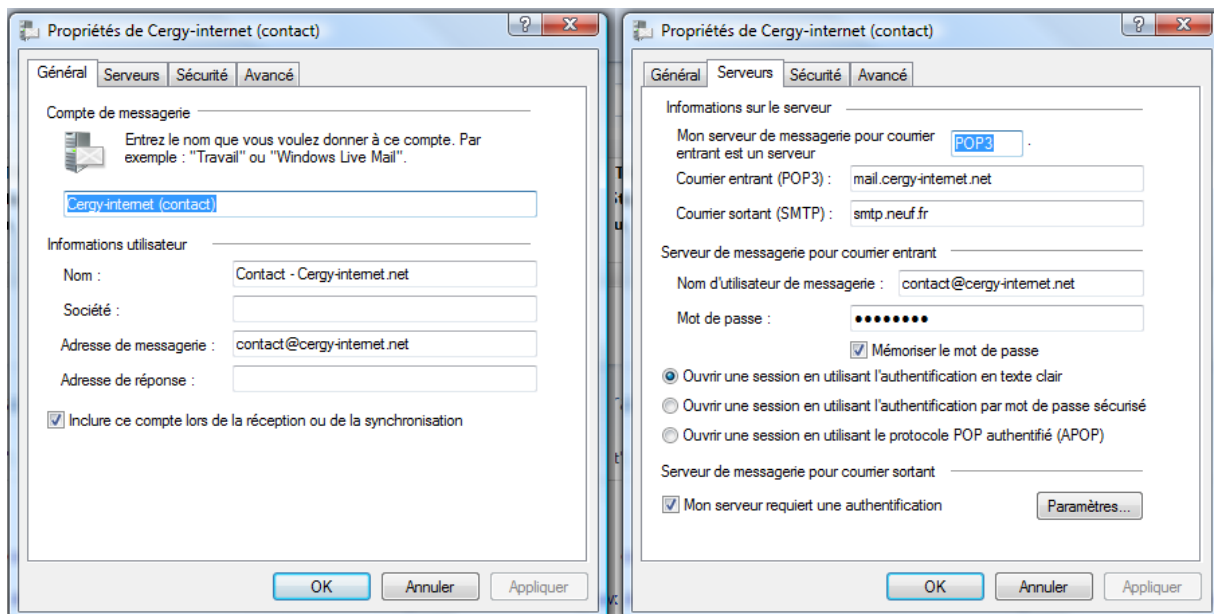

Je n'ai pas encore essayé l'smtp sortant.

FIN DU DOCUMENT

Thomas CARTER, 11 janvier 2011.